Barsbüttler Bote

Senioren- und Therapiezentrum ***Haus Barsbüttel***
Am Akku 2, 22885 Barsbüttel
Tel. (040) 6 71 00 02-0, Fax (040) 6 71 00 02-1
e-Mail: info@haus-barsbuettel.de

AUSGABE 83 | JANUAR - MÄRZ 2019

7 Tage – 24 Stunden-Aufnahmeservice: Telefon (0152) 568 900 11

» Haus der Begegnung im Herzen von Barsbüttel «

/HausBarsbuettel

INHALTLICH GESEHEN...

Vorwort der Einrichtungsleitung	3	Termine & Neues vom Betreuten Wohnen	22-24
Wir für Sie	4	Werbung AlphaPoint - Laterne Laterne	25
Pinnwand	5	Weihnachtsbäckerei & Gestecke Basteln	26
Monatsprogramm Januar - März	6-8	Rückblick: Weihnachtsfeier	27
Oktoberfest	9	Vorankündigungen	28-29
Werbung Pflegestützpunkt	10	Ehrenamtliche Mitarbeiter	30-34
Bilderrätsel	11	Kinotermine	35
Seemannsliedersingen	12	Werbung Hansecare	36
Rückblick Modenschau	13	Abschied	37
Regelmäßiges Wochenprogramm	14-15	Ihr persönlicher Beratungscoupon	38
Neues aus der Tagespflege	16-18		39
Tagespflege Coupon	19		
Vorstellung der QM	20		
100 Jahre Frau Riepenau	21		

Herausgeber:
Senioren- und Therapiezentrum GmbH
Homepage:
www.haus-barsbuettel.de
Redaktion:
Sezan Dinc, Lisa Möser, Anne Rosenberg
Druck und Gestaltung:
JanusVerlag, Rüdiger Pagel & Marco Lützel GbR Klinter Weg 37, 24787 Fockbek, www.janusverlag.de
Bildquellen:
JanusVerlag, pixelio.de, pixabay.com

VORWORT

Sehr geehrte Damen und Herren,
liebe Bewohnerinnen und Bewohner,
liebe Mitarbeiterinnen und Mitarbeiter,

als Einrichtungsleitung des Hauses Barsbüttel wünsche ich Ihnen und Ihren Familien ein frohes neues Jahr! Wir lassen 2018 hinter uns und blicken auf ein – wie immer – ereignisreiches kommendes Jahr. Überzeugen Sie sich am Besten selbst von den kommenden Veranstaltungen in unserem Hause.

Wie immer hat die Redaktion eine bunte Vielfalt an Geschichten und Eindrücken zusammengestellt und für Sie niedergeschrieben. Sie finden übrigens auch wieder ein Rätsel in dieser Ausgabe. Der Sieger wird an Fasching bekanntgegeben!

Gucken Sie am Besten selbst, was Ihnen gefällt. Alle regulären Termine finden Sie auf Seite 6 bis 8.

Die Sonderveranstaltungen werden auf Seite 30 bis 34 genauer aufgelistet.

Ich wünsche viel Spaß beim Lesen.

Ihre Janine Lukas
Einrichtungsleitung

FROHES NEUES JAHR

Wir sind für Sie da

UNSERE BÜROZEITEN:

Mo., Di., Do. von 08:00 Uhr – 16:30 Uhr
Freitag von 08:00 Uhr – 12:30 Uhr

Besichtigung mit Termin nach Absprache
Telefon: 040/67100020, e-Mail: info@haus-barsbuettel.de

Betreutes Wohnen
Ansprechpartnerin: Gesine Dittrich
Tel.: 040/671 000 2608, e-Mail: bw@haus-barsbuettel.de

DIENSTLEISTUNGEN IN UNSEREM HAUS

Friseursalon „Chorrosch“ im Untergeschoss:
Tel.: 040/671 000 2619

Dienstag + Mittwoch	Donnerstag
08:30 Uhr – 12:00 Uhr	08:00 Uhr – 12:00 Uhr

Ergotherapie- und Logopädiepraxen:
Montag-Freitag 08:00 – 16:30 Uhr

Physiotherapiepraxis:
Termine nach Vereinbarung.

Fußpflege:
Jeden Donnerstag auf den Wohnbereichen
09:00 – 17:30 Uhr freitags mit Termin im UG
Telefon: 0172-78 42 173 – Angela Mäurer
Telefon: 0152-31 70 32 55 – Andrea Mäurer

Unsere Wäscherei:

Montag – Freitag	Samstag + Sonntag
05:30 Uhr – 14:00 Uhr	05:30 Uhr – 13:00 Uhr

INTERESSANTES AUS UNSEREM HAUSE

Besondere Veranstaltungen Januar bis März

Do. 17.01., 15:00 Uhr
Dia Vortrag mit Herrn Tümmler
„West- & Ostpreußen – Unvergessene Heimat“

Fr. 15.02., 14-16 Uhr
Große Faschingsfeier
mit gemeinsamen Kaffeetrinken und Musik von Käpt'n Meyer im Veranstaltungssaal
Anmeldungen für Gäste und Angehörige nimmt die Verwaltung bis zum 30.01.2019 entgegen.

Di. 22.03., 14:30 Uhr-16:30 Uhr
Blumenfest
mit musikalischer Begleitung durch Herrn Schrembs
Anmeldungen für Gäste und Angehörige nimmt die Verwaltung bis zum 10.03.2019 entgegen.

Für die Planung ist es wichtig, dass Sie sich bis zur jeweiligen Frist verbindlich anmelden. Bitte geben Sie die Anmeldungen ab jetzt in der Verwaltung ab. Wir haben Platz für maximal 120 Gäste und pro Bewohner können 2 Gäste mitgenommen werden.

Ehrenamtliche Helfer sind immer herzlich willkommen! Sprechen Sie uns gerne an.

Mittagstisch allein zu Haus?

Das muss nicht sein!

Schauen Sie von
Montag-Sonntag von 12:30 – 13:30 Uhr
zum **Mittagstisch** vorbei.

Für ***nur 5,00 €*** inkl. Getränk und Dessert verwöhnen wir Sie mit einem saisonalen und regionalen Angebot.

Änderungen vorbehalten!

INTERESSANTES AUS UNSEREM HAUSE

Besondere Veranstaltungen

Mo. 07.01.	15:00 Uhr	Heimbeiratssitzung in der „Guten Stube“ im UG
Do. 17.01.	10:00 Uhr	Katholischer Gottesdienst mit Diakon Katzer im UG
	11:00 Uhr	Katholischer Gottesdienst auf dem Wohnbereich Alster/EG Bestandsbau
	15:00 Uhr	**Dia Vortrag mit Herrn Tümmler „West- & Ostpreußen – Unvergessene Heimat“**
Do. 24.01.	14:30 Uhr	Geburtstags-Café für alle im Dezember Geborenen
Di. 29.01.	10:00 Uhr	Essensplanbesprechung im UG
Mi. 31.01.	15:00 Uhr	Kino im Haus „Ich und Du“

Änderungen vorbehalten!

Barsbüttler Bote

INTERESSANTES AUS UNSEREM HAUSE

Besondere Veranstaltungen

Mo. 04.02.	15:00 Uhr	Heimbeiratssitzung in der „Guten Stube“ im UG
Fr. 15.02.	**14-16 Uhr**	**Große Faschingsfeier mit gemeinsamen Kaffeetrinken und Musik von Käpt‘n Meyer im Veranstaltungssaal** *Anmeldungen für Gäste und Angehörige nimmt die Therapie bis zum 30.01.2019 entgegen.*
Mi. 20.02.	15:00 Uhr	Kino im Haus „Gitarren der Liebe“
Do. 21.02.	10:00 Uhr	Evangelischer Gottesdienst mit Pastor Steinbrink im UG
	11:00 Uhr	Evangelischer Gottesdienst auf dem Wohnbereich Alster/Bestandsbau
Di. 26.02.	10:00 Uhr	Essensplanbesprechung im UG
Do. 28.02.	14:30 Uhr	Geburtstags-Café für alle im Januar Geborenen

Änderungen vorbehalten!

INTERESSANTES AUS UNSEREM HAUSE

Besondere Veranstaltungen

Mo.	04.03.	15:00 Uhr	Heimbeiratssitzung in der „Guten Stube“ im UG
Mi.	20.03.	15:00 Uhr	Kino im Haus „Die Heilige und der Narr“
Do.	21.03.	10:00 Uhr 11:00 Uhr	Katholischer Gottesdienst mit Diakon Katzer im UG Katholischer Gottesdienst auf dem Wohnbereich Alster/EG Bestandsbau
Fr.	**22.03.**	**14:30 Uhr -16:30 Uhr**	**Blumenfest mit musikalischer Begleitung durch Herrn Schrembs**
Di.	26.03.	10:00 Uhr	Essensplanbesprechung im UG
Do.	28.03.	14:30 Uhr	Geburtstagskaffee für alle im Februar Geborenen

Änderungen vorbehalten!

O’ZAPFT IS! – OKTOBERFEST IN BARSBÜTTEL

Während in München das originale Oktoberfest zu Ende geht, fängt die Feier bei uns erst richtig an. Unser großer Veranstaltungssaal platzte wie immer förmlich aus allen Nähten und so war eine grandiose Stimmung vorprogrammiert. Nach einer kurzen Fest-Ansprache von der stellvertretenden Therapieleitung Frau Rosenberg wurden auch schon die einzelnen Leckereien auf den Tischen verteilt. So gab es Obazda, Wurstalat und „a Brezn“ zum Bier und als süßen Abschluss kleine gefüllte Teigbällchen.
Jake Adams begleitete uns zum ersten Mal bei einer solchen Veranstaltung, meisterte die Herausforderung aber gekonnt! So heizte er die Menge ordentlich ein. Zu stimmungsvoller Schunkelmusik wurde getanzt, gelacht und gesungen. Mehrmals sprach der Musiker ein Prosit aus und das geht natürlich nur mit richtigem Festbier.
Die Therapie ließ es sich nicht nehmen, für das richtige Flair zu sorgen: Der gesamte Saal war blau-weiß geschmückt, passend zum Oktoberfest. Ebenso prachtvoll traten die Damen der Therapie in Erscheinung, denn sie trugen allesamt ein Dirndl.

Um 17 Uhr neigte sich das gelungene Fest dem Ende. Vielen Dank für die zahlreichen Anmeldungen und den schönen Nachmittag!

Für Sie da - Pflegestützpunk Kreis Stormarn

Wir informieren Sie über

- unterstützende Angebote (z. B. Haushaltshilfen, Essen auf Rädern, Hausnotruf)
- Hilfsmittelversorgung
- Wohnen im Alter
- Barrierefreies Wohnen
- Häusliche und ambulante Pflege
- Tagespflege, Nachtpflege
- Kurzzeitpflege und vollstationäre Pflege
- Finanzierungsmöglichkeiten der Hilfsangebote
- Leistungen der Pflegeversicherungen
- Antragstellung (z. B. Pflegeversicherung)
- Freizeit- und Urlaubsgestaltung in der Pflegesituation

Individuelle Beratung für

- alle interessierten Bürgerinnen und Bürger
- alle, die sich mit dem Älterwerden beschäftigen und das Altern gezielt gestalten möchten
- Angehörige und andere Bezugspersonen
- Pflegebedürftige Menschen aller Alterstufen
- Menschen mit Demenz
- Menschen mit Behinderung
- Betreuerinnen und Betreuer
- Haupt- und Ehrenamtlich Tätige aus dem Pflege- und Sozialbereich
- Organisationen und Institutionen im Pflege- und Sozialbereich

Sprechen Sie uns an! Gemeinsam ermitteln wir im **PflegeStützpunkt** Ihren persönlichen Bedarf an Unterstützung und Hilfe. Wir vermitteln die nötigen Kontakte und helfen Ihnen bei der Organisation der benötigten Leistungen – damit Sie so eigenständig und selbstbestimmt wie möglich leben können.

Ansprechpartnerin
Frau Carina Wrage
Telefon: 04531 - 160 1504

Wir beraten Sie!
individuell • unabhängig • kostenfrei

BILDERRÄTSEL – KÖNNEN SIE ALLE FEHLER FINDEN?

Original

Fälschung

Kreisen Sie die Fehler im unteren Bild deutlich ein und gewinnen mit etwas Glück ein kleines Geschenk. Dazu muss diese Seite bis zum **13.02.2019** in der **Beschäftigungstherapie abgegeben** werden.

Ihr Name: _____

Der Gewinner/ die Gewinnerin wird während der Faschingsfeier bekanntgegeben.

SEEMANNSLIEDER STATT SEEMANNSGARN

Schon zu unserer festen Jahresplanung gehörend, war Frau Korn im November wieder samt Chor in unserem Veranstaltungssaal präsent. In blau-weiß-rot trat der Chor auf und sorgte für gute Stimmung unter den Anwesenden.
Mit Liedern, lustigen Geschichten und Gedichten wurde der Nachmittag nicht zu einseitig gestaltet. Manch ein Bewohner erkannte Lieder und Melodien wieder und sang sogar mit. Frau Korn untermalte den stimmgewaltigen Chor mit Gitarrenklängen und rundete so das Gesamtkonzept gekonnt ab.
Ein ehemaliges Chormitglied – inzwischen Bewohnerin in unserem Hause – ließ es sich nicht nehmen, auf einem Stuhl in den Reihen der Sängerinnen und Sänger Platz zu nehmen und für stimmliche Unterstützung zu sorgen.

Der Saal war wie immer gefüllt und jeder blieb bis zum Ende an seinem Platz, wer will denn schon etwas verpassen!

DER LAUFSTEG IST ERÖFFNET!

Nicht nur junge Leute, auch Senioren legen Wert auf moderne Kleidung. Einen Beleg dafür lieferte die Modenschau, zu der das Senioren – und Therapiezentrum Barsbüttel am 22. November eingeladen hatte.
Eröffnet wurde die Veranstaltung wie immer mit einem Sektempfang. Danach präsentierte das ModeMobil aus Lüneburg die neusten Trends.

Der Andrang war wie immer groß, sodass der ganze Saal gefüllt war. Mitarbeiter und Ehrenamtliche stellten als Models die aktuelle Frühjahrsmode vor. Fast profimäßig flanierten sie, mit zu ihrem Typ passenden Outfits, durch den Veranstaltungssaal an den aufgestellten Tischen entlang.

Im Anschluss bestand die Möglichkeit, im Warensortiment zu stöbern und sich vom Fachpersonal beraten zu lassen.

Regelmäßiges WOCHENPROGRAMM

Montag

10:00 Uhr: Bewegungsrunde auf dem Wohnbereich Jungfernstieg
10:00 Uhr: Bewegungsrunde im UG
10:00 Uhr: Bewegungsrunde auf den Wohnbereichen Hagenbeck, Fischmarkt und Speicherstadt
15:00 Uhr: „Wir erinnern uns“ auf den Wohnbereich Speicherstadt
15:00 Uhr: Heimbeiratssitzung (1x im Monat)

Dienstag

10:00 Uhr: Kochgruppe im UG
10:00 Uhr: Sinnesaktivierung auf dem Wohnbereich Fischmarkt
10:00 Uhr: Haushaltsgruppe auf dem Wohnbereich Jungfernstieg
10:00 Uhr: Wissensrunde auf dem Wohnbereich Hagenbeck
15:00 Uhr: Kegeln im UG

Mittwoch

10:00 Uhr: Spielevormittag auf den Wohnbereich Speicherstadt
10:00 Uhr: Singen mit Herrn Kühl im UG (2x im Monat)
11:00 Uhr: Singen mit Herrn Kühl auf dem Wohnbereich Hagenbeck
13:30 Uhr: Singen mit Herrn Kühl auf dem Wohnbereich Alster/Elbe Bestandsbau
15:00 Uhr: Singen mit Herrn Kühl auf dem Wohnbereich Speicherstadt
13:30 Uhr: Spielenachmittag auf dem Wohnbereich Jungfernstieg
15:00 Uhr: Kinonachmittag im UG (1x im Monat)

Barsbüttler Bote

Regelmäßiges WOCHENPROGRAMM

Donnerstag

10:00 Uhr: Evang./Kath. Gottesdienst im UG (1x im Monat)
10:00 Uhr: Kreativgruppe auf dem Wohnbereich Jungfernstieg
10:00 Uhr: Bewegungsspiele auf den Wohnbereich Fischmarkt
13:30 Uhr: Spielenachmittag auf den Wohnbereich Fischmarkt
13:30 Uhr: Wellnessrunde auf dem Wohnbereich Jungfernstieg
14:30 Uhr: Geburtstags-Café im Veranstaltungssaal (1x im Monat)

Freitag

10:00 Uhr: Küchenrunde auf den Wohnbereichen Jungfernstieg und Hagenbeck
10:00 Uhr: Stadtgeschichten auf dem Wohnbereich Fischmarkt
15:30 Uhr: Bingo im UG

Samstag

10:00 Uhr: Bewegungsgruppe auf den Stationen

Änderungen vorbehalten

© Rainer Sturm / PIXELIO

NEUES AUS DER TAGESPFLEGE

Auf ein Wort…

Wenn Sie unseren „Barsbüttler Boten“ in den Händen halten, hat 2019 schon Einzug gehalten. Wir blicken zurück auf ein abwechslungsreiches und buntes Jahr. Wir haben viel gelacht, gesungen, gefeiert, waren kreativ und wuselten an den Hochbeeten. Wir kochten Marmelade ein, ernteten unsere selbst gezogenen Tomaten, ließen uns auf dem Bernekehof leckeren Erdbeerkuchen schmecken. Im „Eiscafè Venezia“ waren wir nicht nur ein Mal Gast, das „Chocoversum“ in Hamburg wollten wir gar nicht mehr verlassen und auf der Elbe im Hafen schmeckte das Alster nach der großen weiten Welt. Wir durften erleben, dass die Liebe kein Alter kennt und man sich jenseits der 70 auch noch einmal verlieben und verloben kann.

Unser gestandenes Team des Fahrdienstes legte bei Wind und Wetter viele viele Kilometer zurück, um unsere Gäste sicher von zu Hause in die Tagespflege und wieder zurück zu bringen.

Ihnen wünschen wir allseits „Gute Fahrt“!

Wir durften einen sehr starken Zuspruch hinsichtlich unserer Tagespflege erfahren, was uns sehr stolz macht. Dafür möchten wir uns an dieser Stelle bei allen unseren Mitstreitern, Tagesgästen, Angehörigen, Betreuern und Pflegediensten recht herzlich bedanken.

Für das neue Jahr haben wir schon wieder viele tolle Ideen! Sollten wir Sie neugierig gemacht haben, so schauen Sie gern einmal rein bei uns.

Ihr Team der Tagespflege Barsbüttel

NEUES AUS DER TAGESPFLEGE

TESTEN SIE UNSERE TAGESPFLEGE!

In den eigenen vier Wänden wohnen, das ist auch für Menschen im höheren Alter ein Wunsch, doch meist fehlt die Abwechslung und die Gesellschaft.
Meist sind Sie als Angehöriger mit der Versorgung und Betreuung Ihres Partners, Ihrer Eltern oder Großeltern ausgelastet und wünschen sich auch mal wieder ein paar Stunden nur für sich.
Bei uns wird dem Tagesgast eine schöne Zeit geboten, in der gemeinsam Zeit verbracht wird, wo ein ansprechendes Programm Abwechslung bringt und gemeinsame regelmäßige Mahlzeiten den Hunger stillen. Dennoch kann jeder selbst entscheiden, ob er mitmacht, oder sich doch lieber in unsere liebevoll eingerichteten „Ruheräume“ zurückzieht.
Wenn ihr Interesse geweckt wurde, dann schneiden Sie sich den Gutschein aus, und vereinbaren mit uns einen Termin, denn nur so können Sie sich davon überzeugen, dass es das Richtige ist.

Gutschein für einen Probetag im Haus Barsbüttel

Bitte vereinbaren Sie mit uns einen Termin
unter der Telefonnummer: 040 / 671 000 20

Name:

Straße:

PLZ/Ort:

Telefon:

Wunschtermin:

VORSTELLUNG DER QM

Sehr geehrte Damen und Herren,
liebe Bewohnerinnen und Bewohner,
liebe Kolleginnen und Kollegen,

mein Name ist Benita v. Menges und ich bin seit Oktober 2018 die neue Qualitätsbeauftragte im Haus Barsbüttel und hiermit möchte ich mich gern näher bei Ihnen vorstellen.
Geboren und aufgewachsen an der Ostsee in Schleswig-Holstein zog es mich 2013 nach Hamburg, um berufsbegleitend zu meiner intensivmedizinischen Tätigkeit den Studiengang „Advanced Nursing Practice“ an der Medical School zu studieren.
Eines der Studienschwerpunkte ist das Qualitätsmanagement. Mich fasziniert daran insbesondere, wie sich die Qualität der Angebote durch Prozesse und Maßnahmen kontinuierlich verbessern lässt.

Darauf, auf unsere Zusammenarbeit und die gemeinsame Zeit mit Ihnen freue ich mich sehr!

Herzliche Grüße
Benita v. Menges

ZUM 100. GEBURTSTAG VIEL GLÜCK!

Der 26.10.2018 war zwar kein offizieller Nationalfeiertag und Ferien hatte da nur Nordrheinwestfalen, aber bei uns im Senioren- und Therapiezentrum Barsbüttel war dieser Tag ein Besonderer.
Frau Riepenau, Bewohnerin des Wohnbereiches Jungfernstieg feierte ihren ***100. Geburtstag***.
Zum einen kam natürlich die Familie, zum anderen ließ es sich auch die Einrichtungsleitung Frau Lukas nicht nehmen, auf dem Wohnbereich vorbeizuschauen. Mit dabei war ebenfalls die neue Qualitätsbeauftragte des Hauses Frau v. Menges.
Eine leckere Torte und ein goldener Kranz mit der großen 100 durften nicht fehlen! Mit ihren Freunden vom Wohnbereich feierte Frau Riepenau natürlich ebenfalls.
Als wäre das alles nicht genug, kam ein Vertreter der Gemeinde Barsbüttel vorbei und überreichte die Ehrenurkunde während unserer wöchentlichen Bingoveranstaltung. Doch nicht nur Frau Riepenau wurde neulich 100, auch Herr Bränzel feierte im Oktober seinen runden Geburtstag.

Das gesamte Haus wünscht beiden Bewohnern auf diesem Wege alles Liebe und Gute und besonders anhaltende Gesundheit!

HIGHLIGHTS IM BETREUTEN WOHNEN

Veranstaltungen von Januar bis März 2019

Änderungen vorbehalten!

Januar 2019

Sonntag, 13. Januar

NEUJAHRSEMPFANG 11-13 UHR

Freuen Sie sich auf die „Gummiband“ aus Glinde – Musik mit Waschbrett und Teekiste. Dazu gibt es Sekt, Berlinern und Kaffee.

Veranstaltungssaal Am AKKU 2, mit Eintritt!

Montag, 21. Januar

REISEVORTRAG 16 UHR

Reise nach Ägypten-Impressionen aus Kairo, Abu Simbel und Alexandria

Veranstaltungsraum, Callingtonsraße 4

Montag, 28. Januar

HANDARBEIT FÜR ANFÄNGER 14-15-16 UHR

„Schnupperstunde“ mit Frau Hinderer vin Wollgefühl aus Glinde

Veranstaltungsraum, Callingtonsraße 4, kleiner Beitrag (wegen der Materialien)

Februar 2019

Montag, 18. Februar

KINOABEND 16:30-18 UHR

„Die Herren mit der weißen Weste“ - Eine Komödie mit Mario Adorf, Martin Held, Rudolf Platte, Heinz Erhard und viele andere…

Veranstaltungsraum, Callingtonsraße 4, Eintritt frei

Donnerstag, 28. Februar, 15:30-17:30 Uhr

MODENSCHAU

mit dem Mode-Kurier, Petra Meinecke

Veranstaltungs- und Speisesaal, Am Akku 2, Eintritt frei

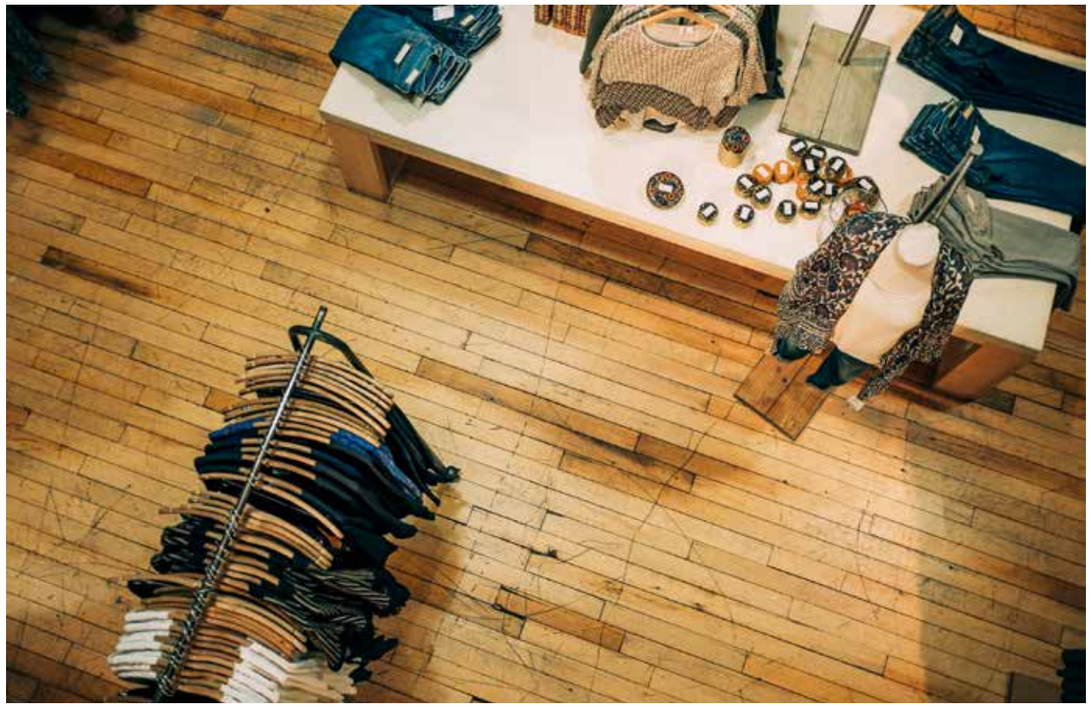

HIGHLIGHTS IM BETREUTEN WOHNEN

Veranstaltungen von Januar bis März 2019

Änderungen vorbehalten!

März 2019

Mittwoch, 13. März

MUSIKALISCHER KAFFEEKLATSCH, 15-17 UHR

Die „Tüdelboys“ präsentieren hanseatische Hits, Sketche und Musik von A wie Albers bis Z wie Zukowski.

Veranstaltungs- und Speisesaal, Am Akku 2, mit Eintritt

DIENSTAG, 19. MÄRZ

BÜCHERVORSTELLUNG 15-17 UHR

Felix Rakow (Bücherkate Glinde) präsentiert neues von der Buchmesse

Veranstaltungsraum, Callingtonstraße 4, Eintritt frei

ICH GEH MIT MEINER LATERNE…

Wenn die Monate kühler werden und die Abende dunkler, dann ist es Zeit für das bekannte Laterne-Laufen. Der Kindergarten Callingtonstraße war bestens vorbereitet und hatte mit den Kindern eigene Laternen gebastelt.

Als der Abend nun gekommen war, warteten die Kinder aufgeregt darauf, ihre Laternen dem Ort Barsbüttel zu präsentieren. Und so zog der Laternen-Zug los, lief eine kleine Runde über den Innenhof des Senioren- und Therapiezentrums Barsbüttel. Es dauerte nicht lange, da erklang schon der erste Gesang: Laterne, Laterne…

Die Bewohner aus dem Hause genossen den Anblick teils von den Balkonen. Es ergab ein schönes Lichtermeer, wenn man so von oben guckte. Auch unser Innenhof war schön illuminiert.

Nach einer kleinen Runde bei uns, zogen die Kinder weiter und leuchteten den Ort Barsbüttel aus.

WEIHNACHTSBÄCKEREI & GESTECKE

Die Keksfabrik

Mit sichtlicher guter Laune und Elan wurden die Ärmel hochgekrempelt und die Bewohner und Bewohnerinnen des Senioren und Therapiezentrum machten sich auch in diesem Jahr wieder an das Ausstechen und Backen der Weihnachtsplätzchen. Auf den Wohnbereichen wurde emsig gearbeitet und natürlich auch probiert. Schon bald zog der leckere Plätzchenduft durch alle Etagen, so dass das Wasser im Munde zusammen lief. Die fertig gebackenen Kekse wurden anschließend verziert und genascht. So konnte das Weihnachtsfest kommen!

Es grünt so grün in Barsbüttel.… Adventsgestecke selbst gemacht

Nicht nur Punsch und Kekse gehören in die Weihnachtszeit – auch das duftende Tannengrün in Form eines Gesteckes darf auf dem eigenen Tisch nicht fehlen! Daher haben sich die Therapeuten der Beschäftigungstherapie gemeinsam mit den Hausmeistern – wie jedes Jahr – um alle Materialien für das große „Gestecke basteln“ gekü mmert.

Der Kreativität waren wieder keine Grenzen gesetzt und so sah jedes Gesteck anders aus. Jeder Bewohner der wollte, konnte sich ein eigenes Exemplar erstellen.

Der Vormittag wurde bunt gestaltet und so saß man gemütlich beisammen und entwarf zu passender Winter-Musik grüne Vielfalt für die Tische auf den Wohnbereichen.

Barsbüttler Bote

ALLE JAHRE WIEDER…UNSERE WEIHNACHTSFEIERN

Auch dieses Jahr war es wieder soweit und die Weihnachtsfeiern aller Wohnbereiche standen bevor und so manch ein Bewohner war schon Tage vorher aufgeregt.

Die Weihnachtsdekoration im Haus und besonders auf den Tischen im Veranstaltungssaal wurde in mühevoller Handarbeit der Beschäftigungstherapie angefertigt. Bei vielen Bewohnern weckte dies Erinnerungen und man hörte des Öfteren *„wie bei uns früher“*. Mit strahlenden Augen und guter Laune nahmen die Bewohner und Angehörigen an den festlichen geschmückten Tischen platz.
Begrüßt wurden alle Anwesenden von der Einrichtungsleitung Frau Lukas und von der leitenden Ergotherapeutin Frau Möser. Nach den festlichen Ansprachen, wurden Kuchen und Gebäck verteilt und zu weihnachtlicher Musik von „Anne live“, genascht und genüsslich verzehrt.
Zwischen Stollen und Spekulatius gab es noch einige kulturelle Leckerbissen, wie zum Beispiel die Weihnachtsgeschichte, die nicht fehlen durfte. Auch die bekanntesten Gedichte wurden vorgetragen.
Das jährlich individuell angefertigte Veranstaltungsheft mit diversen Liedern bot eine abwechslungsreiche Unterhaltung und sorgte für gute Stimmung.

Plötzlich erklangen Glocken… Wer kam denn da durch die Tür herein?

Rauschebart und roter Mantel, das kann nur der Weihnachtsmann sein! Und so beschenkte er mit seinen engelsgleichen Helferlein all die Bewohner im Saal mit Geschenken. Manch einer wusste sogar ein kleines Gedicht. Da solche Aufregung Hunger mit sich bringt, war es Zeit für das Festmahl. Unsere Küche hatte den Tag über alles vorbereitet und präsentierte nun leckere Ente mit Rotkohl und Klößen. Satt und mit weihnachtlicher Stimmung verließen alle Gäste gegen 18 Uhr die Veranstaltung.

DAS SENIOREN- UND THERAPIEZENTRUM BARSBÜTTEL
LÄDT EIN ZUM

Diavortrag

am 17.01.2019
um 15 Uhr

„West- & Ostpreußen –
Unvergessene Heimat“

Referent ist **Sigmar Tümmler** aus Hamburg.
Freuen Sie sich auf einen 60-minütigen Vortrag
mit musikalischer Untermalung.

DAS SENIOREN- UND THERAPIEZENTRUM BARSBÜTTEL
LÄDT EIN

Große Faschingsfeier

am 15.02.2019

von 14 bis 16 Uhr
im großen Veranstaltungssaal.

– Gemeinsames Kaffeetrinken –

Musikalische Unterhaltung mit Käpt’n Meyer

Der Beitrag für Gäste und Angehörige beträgt 7 € pro Person.
Für die Planung ist es wichtig, dass Sie sich bis zum 30.01.2019
in der Verwaltung anmelden!

DAS SENIOREN- UND THERAPIEZENTRUM BARSBÜTTEL
LÄDT EIN ZUM

Blumenfest

mit musikalischer Begleitung durch Herrn Schrembs

Dienstag, den 22.03.2019
14:30 -16:30 Uhr

im großen Veranstaltungssaal.

Für die Planung ist es wichtig, dass Sie sich bis zum
10.03.2019 verbindlich in der Verwaltung **anmelden**.
Pro Bewohner sind aus Platzgründen maximal zwei Angehörige planbar.

DAS SENIOREN- UND THERAPIEZENTRUM BARSBÜTTEL LÄDT EIN

Osterbrunch

Freuen Sie sich auf ein hochwertiges Buffet

Am Ostermontag,
den 22. April 2019

Beginn: 11:00 Uhr, Ende: 13:00 Uhr, Preis pro Person: 12 ,50 €

Kaffee und Mineralwasser sind im Preis enthalten.
Auch für die Mieter des Betreuten Wohnens!
Für die Planung ist es wichtig, dass Sie sich bis zum 10.04.2019 verbindlich in der Verwaltung anmelden. Pro Bewohner/Mieter sind aus Platzgründen ***maximal zwei Angehörige*** planbar.

DAS SENIOREN- UND THERAPIEZENTRUM BARSBÜTTEL
LÄDT EIN:

Große Modenschau

am
Donnerstag, den 23.05.2019
Beginn: 15:00 Uhr
mit Sektempfang und anschließendem Verkauf.

Das mobile **Modehaus „MODEKURIER“** präsentieren Ihnen Mode, Schuhe und Accessoires, passend zur Jahreszeit.
Eine individuelle Beratung erfolgt ebenfalls.

Für die Planung ist es wichtig, dass Sie sich bis zum 13.05.2019 in der Verwaltung verbindlich anmelden.

Wir freuen uns auf Ihren Besuch.
Greifen Sie zu!

EHRENAMTLICHE MITARBEITER IM HAUS
- HELFER MIT HERZ!

Engagement, Tatkraft und Einfühlungsvermögen, sind Eigenschaften, die wir an unseren ehrenamtlichen Mitarbeitern sehr schätzen.

Regelmäßig und das über viele Jahre bereits, sind sie hier im Seniorenzentrum eine große Unterstützung.
Schließlich erfüllen die Ehrenamtlichen eine wichtige Aufgabe: Sie besuchen Pflegebedürftige, die keine Angehörigen mehr haben, begeben sich geduldig in die Welt von Demenzerkrankten und helfen den Mitarbeitern bei der Ausführung von großen Veranstaltungen.

Dafür können wir nur DANKE sagen!

FILM AB

KINOTERMINE IM HAUS

MI. 31.01.2019 15:00 UHR:

„ICH UND DU“

(Hardy Krüger, Liselotte Pulver, 1953, 94 min)

Peter und Brigitte verlieben sich und heiraten Hals über Kopf. Erst nach der Trauung lernen sie sich wirklich kennen – und sind schnell genervt voneinander…

MI. 20.02.2019, 15:00 UHR:

„GITARREN DER LIEBE“

(Vico Torriani, 1954 , 95 min)

Roberto Trenti will nur eines - als Sänger Karriere machen. Doch zunächst ist ihm das Glück wenig hold. Zum einen schafft er es nicht, beim berühmten Mantovani unterzukommen, zum anderen gibt ihm auch noch seine Braut den Laufpass. Die Begegnung mit vier deutschen Musikstudenten und der hübschen jungen Sängerin Ilona Mirko bringt plötzlich Bewegung in Robertos Leben. Jetzt kann eigentlich nur noch der gemeine Manager Fred Jacques verhindern, dass sich Trentis Traum, bei Maestro Mantovani zu singen, erfüllt.

MI. 20.03.2019, 15:00 UHR:

„DIE HEILIGE UND IHR NARR“

(Willy Birkel, Hertha Feiler, 1957 91 min)

Die gesundheitlich schwer labile Rosmarie lebt als Tochter des Fürsten von Brauneck auf dem väterlichen Schloss. Ihr Zustand lässt zeitweise das Schlimmste befürchten.
Verliebt ist Rosmarie schon seit langem in den feschen Maler Graf Harro von Thorstein. Sehr zum Ärger der bösen Stiefmutter, geben sich beide das Jawort. Als sich Rosmaries Zustand verbessert und sie ein Kind erwartet, geht Rosmaries Stiefmutter in ihrer blinden Eifersucht bis zum Äußersten ...

Wir sind Ihr Partner, wenn es um Ihre Gesundheit geht.

Die **GHD GesundHeits GmbH Deutschland** ist das größte ambulante Gesundheits-, Therapie- und Dienstleistungsunternehmen Deutschlands mit über 3.000 Mitarbeitern.

- Parenterale Ernährung
- Enterale Ernährung
- Onkologie
- Wunde
- Schmerz
- Wachkoma
- Tracheostomie/ Laryngektomie
- Spezielle Infusionstherapien
- Stoma
- Inkontinenz
- Orthopädie/ -schuhtechnik
- Rehabilitation

GHD GesundHeits GmbH Deutschland

Region Hansecare · Bogenstraße 28 a · 22926 Ahrensburg
Tel.: (04102) 51 67 350 · Fax: (04102) 51 67 366
hansecare@gesundheitsgmbh.de · www.gesundheitsgmbh.de

Wir nehmen Abschied

Wir möchten den Angehörigen und Freunden der Verstorbenen unser herzliches Beileid ausdrücken.

„Und immer sind da
Spuren deines Lebens,
Gedanken, Bilder und Augenblicke.
Sie werden uns an dich erinnern,
uns glücklich und traurig machen
und dich nie vergessen lassen."

Liebe Bewohnerinnen und Bewohner,
liebe Leserinnen und Leser des Barsbüttler Boten!

Die Einrichtungsleitung und die Pflegedienstleitungen stehen Ihnen täglich für eine unverbindliche Auskunft zur Verfügung.
Auf Wunsch beraten wir Sie auch gerne bei Ihnen Zuhause.

Bei Fragen oder Wünschen einfach den Coupon ausfüllen
und an uns zurücksenden.

BERATUNGSCOUPON

- ☐ Bitte senden Sie mir Info-Material zu
- ☐ Ich wünsche einen Beratungstermin
- ☐ Ich möchte einen Beratungstermin bei mir Zuhause

Senioren- und Therapiezentrum „Barsbüttel"
Am Akku 2
22885 Barsbüttel

Name: _____

Straße: _____

PLZ/Ort: _____

Telefon: _____

Wunschtermin: _____

Pflegen und Wohnen im Senioren- und Therapiezentrum Haus Barsbüttel

UNSER PFLEGEANGEBOT UMFASST FOLGENDE SCHWERPUNKTE:

- Kurzzeit- bis Langzeitpflege
- Leicht- bis Schwerstpflege
- Wachkoma & Beatmung
- Korsakow/Sucht
- Gerontobereich/ Offen und Geschlossen
- Tagespflege

Beratungs- und Besichtigungstermine nach Absprache.
Wir freuen uns auf ihren unverbindlichen Besuch!

Senioren- und Therapiezentrum Haus Barsbüttel
Am Akku 2
22885 Barsbüttel
Telefon: (040) 6 71 00 02-0
Telefax: (040) 6 71 00 02-1
e-Mail: info@haus-barsbuettel.de

Zur weiteren Information stehen wir Ihnen gerne zur Verfügung:

Senioren- & Therapiezentrum Barsbüttel

24h-Servicetelefon: 0152 / 56 89 00 11

- Betreuung und Pflege der **Pflegegrade 1 bis 5**
- Offener und geschlossener Wohnbereich für Menschen mit **dementiellen Erkrankungen**
- Offener und geschlossener Wohnbereich für Erkrankungen durch **psychotrope Substanzen**
- Wohnbereich für Betroffene im Sinne der **Phase F, Wachkoma, Beatmung und Weaning**
- **Betreutes Wohnen:** 1-3 Zimmer Wohnungen mit Anbindung an das Seniorenzentrum
- **Tagespflege:** für Gäste, die weiterhin in der eigenen Häuslichkeit leben
- Eigenständige Praxen für: **Ergotherapie, Logopädie, Physiotherapie, Arztpraxis**

Am Akku 2 • 22885 Barsbüttel • Telefon: 040 / 6 71 00 02-0 • Telefax: -1 • Internet: www.seniorenzentrum-barsbuettel.de